Manager bieten Einsatz auf Zeit

Volkmar Botta bei bcs-people aktiv

■ Von Gerlinde Sommer

Jena/Wolfsburg. (tlz) Ruhestand? Nichts da: Der Jenaer Professor Volkmar Botta hat zwar seine aktive Zeit an der wirtschaftswissenschaftlichen Fakultät der Uni Jena beendet, aber der Controllingexperte, der lange selbst in der Wirtschaft gearbeitet hatte, denkt gar nicht daran, sich nun nur noch seinen Hobbys zu widmen.

Sein neuestes Engagement: Botta gehört zur bcs-people automotive GmbH, einem Unternehmen, das Management auf Zeit anbietet. Botta hält sich als Interim Manager/CFO, Management Consultant & Coach, Projektmanager, Gutachter und Auditor bereit – sein Kollege Joachim Tonassi als Interim Manager. Mit im Boot sind zudem Professor Werner Ullmann, Marc Ernstin, Bernd Schrader und Engelbert Suchla. Alle gemeinsam sehen ihren Schwerpunkt im breiten Autozuliefer-Umfeld, aber auch Unternehmer, die Autohäuser haben, können aus Tonassis Sicht Kundschaft sein.

Normalerweise werden Manager eingestellt. Bei bcs dagegen mietet sich der Kunde projektbezogen eine Arbeitskraft an. Was nun klingt wie Leiharbeit auf hohem Niveau, ist wohl besser als eine freiberufliche Tätigkeit zu verstehen, die beiden Seiten Sicherheit gibt: Ist das Projekt beendet, dann endet auch der Interims-Einsatz. Interimsmanager sind keine Berufsanfänger, betont Tonassi im TLZ-Gespräch. Vielmehr eignet sich diese Aufgabe für gestandene Persönlichkeiten, die eher in den 50ern und 60ern als in den 40ern sind. Welche Entscheidungsbefugnis sie während ihres Einsatzes im jeweiligen Betrieb haben, wird individuell ausgehandelt. Auch bei der Übergabe von Unternehmen können die bcs-people begleitend wirken.

Jüngst war Tonassi bei Botta in Jena Gast, weil dieser seit mittlerweile mehr als einem Jahrzehnt den Jenaer Wirtschaftstag erfolgreich veranstaltet. 2007 kam sich da die Innovationsregion selbst etwas ins Gehege: Während bei Botta Unternehmer lernten, den Wandel erfolgreich zu gestalten, wurde am anderen Ende der Stadt im Beisein von Wirtschaftsminister Jürgen Reinholz (CDU) Innovation in den Mittelpunkt gerückt. Ärgerlich für die, die sich für Jena kein Gegen-, sondern ein gedeihliches Miteinander wünschen... Botta jedenfalls wird auch im Frühjahr 2008 wieder zum Jenar Wirtschaftstag einladen.

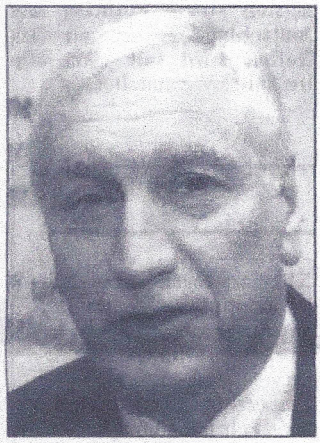

Gemeinsam aktiv: Joachim Tonassi (links) und Volkmar Botta, die sich mit der Firma bcs-people automotive darum kümmern, dass in Unternehmen neue Wege beschritten werden. Fotos: tlz